

DOCUMENTAÇÃO FOTOGRÁFICA NOVA VENTOS DO PARAZINHO



Foto 01 – BR-222, sentido Tianguá-Teresina, na zona urbana de Tianguá.

Foto 02 – Viaduto em construção na BR-222, na zona urbana de Tianguá, que promoverá acesso para várias cidades como Viçosa do Ceará-CE, Ubajara-CE e Teresina-PI.



Foto 03 – Estrada carroçável alagada, que dá acesso à área do empreendimento e para a BR-222.



Foto 04 – Vista da parte de trás do novo prédio do Posto Fiscal da SEFAZ-CE, em construção, no setor norte do empreendimento, às margens da Rodovia BR-222.

Foto 05 – Estrada carroçável abandonada no interior do empreendimento, com vegetação incipiente recobrando-a em toda sua extensão.



Foto 06 – Frente do novo posto fiscal da SEFAZ-CE em construção, ao norte do empreendimento, na rodovia BR-222.



Foto 07 – BR-222, sentido Tianguá-Teresina, na localidade de Queimadas onde está sendo construído o posto fiscal da SEFAZ-CE.

Foto 08 – Ciúme (*Cryptostegia grandiflora*), uma das principais espécies invasoras do estado, presente na área.



Foto 09 – BR-222, km 336, sentido Tianguá-Teresina, que tem como destaque o tipo vegetacional xerófilo chamado Carrasco.



FOTO 10 – Torres de repetição de telefonia (EMBRATEL), localizadas dentro da área do empreendimento.

FOTO 11 – Localidade de Queimadas, dentro da área do empreendimento, onde está localizada o posto fiscal da SEFAZ-CE.



FOTO 12 – Posto de gasolina localizado dentro da área do empreendimento, na localidade de Queimadas, BR-222.



Foto 13 – Carrasco antropizado com predomínio de Jurema Branca.

Foto 14 – Equipamentos utilizados no inventário florestal.

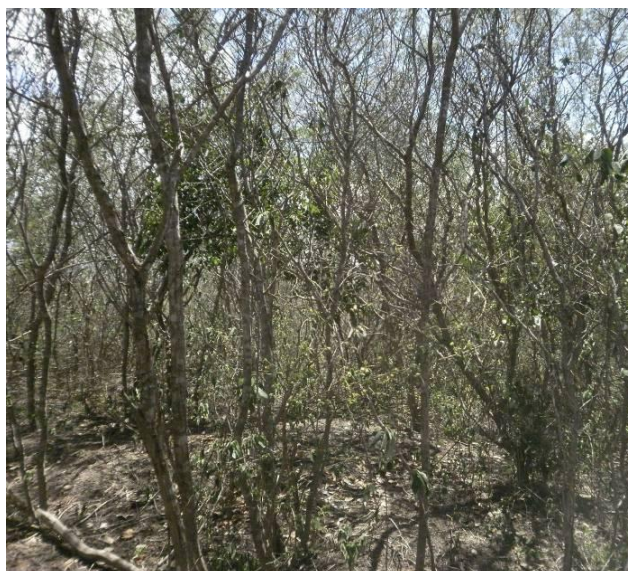

Foto 15 – Sapo-boi (*Proceratophrys cristiceps*) encontrado na área de influência indireta do empreendimento.